洋友会伝言板
ほっかいどう　第024号

平成29年1月1日
三洋電機洋友会北海道地区
編　集　　尾 田 旨 啓

新年あけましておめでとうございます

洋友会会員の皆様、ご家族の皆様には益々ご健勝にて初春をお迎えのことと存じます。
日頃は洋友会活動に格別のご支援ご協力を頂き誠にありがとうございます。
平成28年4月からの活動計画も各クラブ担当リーダーのご尽力と会員各位のご協力を得て順調に推移しております。関係各位のご協力に改めて感謝申し上げます。
この一年、「地域社会に役立つ洋友会」になろう！を目指し、「プルタブを集めて車いすを贈ろう」キャンペーンを推進してまいりました。皆様のご協力により平成28年4月より12月までに、旭川市・夕張市・帯広市・苫小牧市へ寄贈、北海道独自取り組みをスタートして以来累計で9台の車いすを寄贈することができました。誠にありがとうございます。
継続してキャンペーンに取り組みしてまいります。ご協力をお願い申し上げます。
洋友会では、皆様にお役に立つ活動や制度をいろいろ取り揃えております。洋友会の活動内容、特典、各種制度、手続きの仕方、お役に立つ暮らしの情報等をまとめた冊子「洋友会ハンドブック」をお届けしてあります。
ご家族の皆様と一緒にご覧頂き、洋友会をより身近なものにしていただければ幸甚です。
今年も多事多難な1年になろうかと思いますが、会員と会員家族にとって「存在感ある洋友会」になろう！を目指し洋友会活動を進めてまいります。
会員皆様の積極的なご参加と益々のご健勝・ご活躍をご祈念申し上げます。

平成29年1月1日
三洋電機洋友会　北海道地区　　会長　尾 田 旨 啓

平成29年度　北海道地区総会開催日程決定のお知らせ

初めての会場

●日時：平成29年4月15日（土）　受付　午前10時30分より
●会場：北海道経済センタービル　8階会議室
札幌市中央区北1条西2丁目

総会終了後、介護専門講師をお招きして
～いきいき健康で自分らしく生きる～
「介護予防と介護への備え」と題して介護セミナーを開催します
懇親会では親交を深めてください
今から日程をご予定頂き、ご出席をお願いいたします

平成29年新年温泉旅行会は1月11日（水）～12日（木）に実施

定山渓温泉　ホテル　鹿の湯

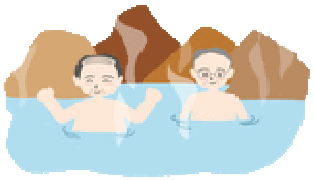

●札幌市南区定山渓温泉　　tel 011-598-2311
●送迎バス利用　集合場所：札幌テレビ塔　地下1階グルメコーナー
集合時間：14時50分　出発15時
帰着　　10時ホテル出発→NHK札幌放送局前
●現地集合　　16時から受付
●会　費　　14，000円

ご参加お待ちしております
担当幹事　六車憲二　尾田旨啓

車いすを贈りました

寄贈先　苦小牧市社会福祉協議会
　　苦小牧市若草町3丁目3番8号
寄贈日　10月11日（火）

贈呈式当日の模様が苦小牧民報に記事掲載されました（10月14日朝刊）
贈呈式には苦小牧市社会福祉協議会柳谷会長
洋友会から尾田会長、伊東苦小牧地区リーダー
久保洋一さん、那須　守さん、中川　修さんが出席

「使用済みカード等で地球環境を守ろう運動」にご協力ください

書き損じハガキ

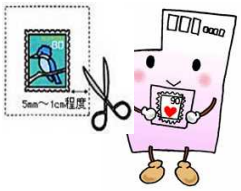
私用済み切手

使用した切手、書き損じハガキ、外国コイン等を集めて、
公益法人 緑の地球防衛基金へ送り、世界の植林活動に役立てる活動です
クラブ活動、親睦会等実施時に持ってきていただき洋友会北海道地区へ
提出お願いします

＜使用済みプリペイドカードが収集対象外になりました＞

洋友会クラブ活動

今後のクラブ活動の予定です
ご参加ください

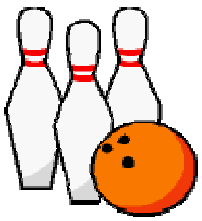

★ボウリングクラブ　10回～12回例会へのお誘い

日　　付：第10回 1月17日（火）・第11回 2月14日（火）・第12回 3月14日（火）
場　　所：厚別パークボウル　札幌市厚別区厚別中央3条4丁目　011-891-5589
集合時間：午前10時10分　10時30分スタート
参加費用：1，000円（賞品代、その他）プレー代：1，260円（3ゲーム、シューズ代含む）
申し込み：開催7日前迄に担当幹事菊池さんまで
　　老化は脚・腰から、下半身の筋力を鍛えるにはボウリングが最適です

★カラオケ倶楽部　1月～3月例会へのお誘い

日　　付：1月20日（金）・2月17日（金）・3月17日（金）
場　　所：カラオケ「歌うんだ村」 札幌市中央区北4西4札幌読売ビル2階
時　　間：AM11：30～16：00途中退席自由
会　　費：1，600円（ご夫婦で参加は1名1，300円）カラオケ・食事・飲み物付き
申し込み：カラオケに興味のある方気軽にお越しください！大歓迎です
　　幹事の川島さん　遠藤博弓さんまで

★麻雀倶楽部　1月（40回大会）～3月（41回大会）大会へのお誘い

日　　付：40回大会1月21日（土）・41回大会3月18日（土）
場　　所：麻雀夢道場大谷地店　札幌市厚別区大谷地西1丁目2番1号　011-895-5533
集合時間：午前11時30分　　開始時間：12時00分　終了予定：16時
参加費用：2，500円（賞品代、その他）当日集金
申し込み：開催7日前迄に　担当幹事　山口さん　飯島さん　遠国さん

★パソコン倶楽部　1月～3月例会へのお誘い

日　　付 ： 1月18日、2月8日・15日・22日、3月1日・8日・15日・22日・29日
場　　所 ： 洋友会事務所札幌市白石区中央3条4丁目1-36

途中からのご参加歓迎します

★写真クラブ　1月～3月例会へのお誘い

日　　付 ： 1月19日（アシリベツの滝）、2月16日（支笏湖氷濤まつり）
　　3月16日（事務所にて勉強会）
参加申し込み：担当幹事　木暮さん、若木さんまでご連絡ください

★パークゴルフクラブ　第9回コンペ

日　　付 ： 1月25日（水）
場　　所 ： 西の里パーククラブPGコース　北広島市西の里234-1 011-375-3830
時　　間 ： 9時現地集合
会　　費 ： 1，800円（参加費＋プレー代）
申し込み期限：1月18日（水）　担当幹事　梅原さん　木暮さん　遠藤博弓さん

Topics

高橋義勝さんが「2016さっぽろ菊まつり」で金賞受賞！！

さっぽろ菊まつり実行委員会主催の2016年さっぽろ菊まつりが11月1日（火）～3日（木）地下街オーロラタウンにて開催されました。菊花出品者142名、出品数872点の中から高橋義勝さん出品の「懸崖仕立旭光黄金」に朝日新聞社賞金賞が贈られました。

懸崖仕立旭光黄金

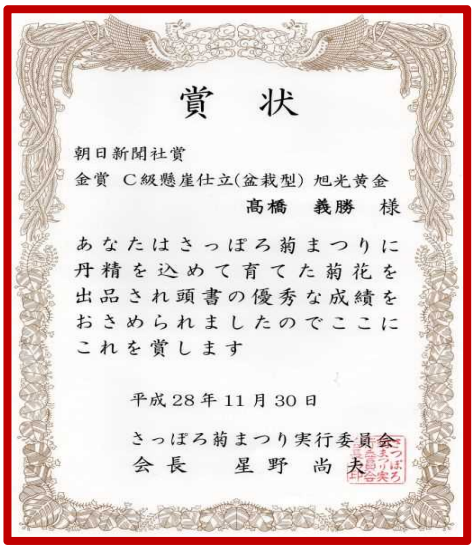

賞　状

朝日新聞社賞
金賞　C級懸崖仕立(盆栽型) 旭光黄金
高橋　義勝　様

あなたはさっぽろ菊まつりに丹精を込めて育てた菊花を出品され頭書の優秀な成績をおさめられましたのでここにこれを賞します

平成28年11月30日

さっぽろ菊まつり実行委員会
会長　星野　尚夫

クラブ活動報告 10月～12月

歩こう会が実施されました・・・10月15日（土）

秋晴れの朝10時に8名が豊平川さけ科学館前に集合、真駒内公園コースの紅葉に感嘆しながらウオーキングを楽しみました。

写真クラブ撮影会

10月13日（木）豊平峡ダム紅葉　ニセコ羊蹄山
10月23日（日）～27日（木）
奥入瀬渓流・弘前公園撮影旅行に行きました。
11月4日（金）北大イチョウ並木撮影会

麻雀倶楽部

第39回麻雀大会に参加された皆様

秋季大会結果

実施日　11月19日（土）
会　場　麻雀夢道場
参加者　20名

優　勝	飯島　邦昌　様
準優勝	都築　健二　様
第３位	佐藤　勉　様
第４位	伊藤　保夫　様
第５位	花井　寛　様
ブービー賞	山口　充司　様

第7回ゴルフコンペ結果

10月19日（水）　参加者17名
シャトレーゼカントリークラブ札幌

賞	氏名	グロス	HDCP	ネット
優　勝	佐藤　勉　様	88	18.0	70.0
準優勝	大道　昭　様	94	23.0	71.0
第３位	川島　栄之　様	85	13.0	72.0
ベスグロ	伊藤　志津夫　様	82		

ゴルフクラブ

第7回ゴルフコンペに参加された皆様

ボウリングクラブ　第9回大会

第9回大会に参加された皆様

第9回大会成績

12月13日（火）　参加者10名

優　勝	尾田　旨啓　様	616/HDCP174
第２位	長澤　弘美　様	612/HDCP111
第３位	菊池　はるみ　様	609/HDCP 84
第４位	間庭　義貞　様	558/HDCP 66
第５位	川口　昌蔵　様	538/HDCP189
男性ハイゲーム	畔田　勝美　様	205
女性ハイゲーム	菊池　はるみ　様	191

パークゴルフ倶楽部　第8回コンペ

カラオケ倶楽部

れました。久しぶりに鳥海さん都田さんも元気な姿を見せてくれて時間の立つのも忘れるほど懇親を深めることができました。
撮影：久保洋一さん